



UNIVERSIDAD DE TARAPACÁ
Universidad del Estado



Facultad de
Administración
y Economía



Escuela de
Diseño e Innovación
Tecnológica



Informe de Práctica Profesional

Practicante: Julie Alvarado Heiden

Supervisor a cargo: Romina Sir

Villablanca

Centro de Práctica: Sir Consultores

Jefa de Carrera: Marina Vera Chamorro

Arica, Chile. 2024

ÍNDICE

Introducción	3
Descripción general de la empresa	4
Equipo de trabajo	5
Datos básicos	6
Organigrama	7
Servicios	8
Objetivo General	9
Objetivos específicos	10
Descripción del trabajo realizado	11
Experiencias adquiridas	31
Conclusión	34
Referencias	36
Anexos	37

INTRODUCCIÓN

La práctica profesional es la última práctica que se realiza en la carrera, siendo esta la máxima muestra de las habilidades del estudiante en el mundo laboral, dando todos los conocimientos aprendidos, llevando todos los contenidos teóricos y prácticos, para así probar una experiencia laboral lo más cercana a lo que es un trabajo dentro de su campo.

Este informe tiene como objetivo mostrar la labor realizada dentro de las instalaciones de Sir Consultores en el período de la asignatura llamada Práctica Profesional, donde se deben cumplir 320 hrs. para dar esta por terminada. Se presentará el trabajo principal encargado hacia mi persona, así también los paso a paso de la realización de este con imágenes representativas del progreso y diferentes etapas para la realización del producto, así como los comentarios del cliente que permitieron al producto verse como está en la actualidad y con este también será mantenido y usado por el cliente en un futuro.

Descripción General de la Empresa

SIR Consultores S.A. es una marca de la empresa DS Vision & Quality SAC, empresa de asesoría y consultoría empresarial creada en el norte de Chile en el año 2006. Continuada de DS Vision, SIR Consultores S.A. Se relanza el año 2011 con una propuesta innovadora para el desarrollo empresarial en áreas de Turismo, Educación y Cultura, Formación, Fomento Productivo, Gastronomía, Patrimonio, Normas de Calidad, Sustentabilidad, Auditorías, Sistemas de Gestión Turística, entre otros. Creada con el propósito de entregar a las micro, pequeñas y medianas empresas del país, las herramientas necesarias para lograr el éxito en la gestión de los negocios y el aseguramiento de la calidad de los servicios y productos ofrecidos, a través una asesoría personalizada que incorpore estrategias de desarrollo empresarial, diseñadas especialmente para las empresas.

Equipo de trabajo

Durante mi práctica, trabajé principalmente con la gerente general, quien revisaba y comentaba mi trabajo y asignaba tareas. La coordinadora de servicios proporcionaba textos e imágenes según las indicaciones de la gerente. Aunque la compañía cuenta con más personal, estos trabajan mayormente de manera remota y ocasionalmente se reúnen en la oficina para revisar proyectos, en los cuales a veces participaba.



Datos básicos

La oficina de la consultora consta de 2 lugares de trabajo como tal, siendo el primero habilitado para 3 personas, con 2 computadores de torres habilitados, uno siendo usado por la Sra. Elda Morales, y el otro lugar habilitado para mí, donde yo me ubicaría los días de trabajo, el otro computador siendo usado por quien fuera pertinente. Luego estaría la sala de reuniones, donde trabaja la Sra. Romina Sir, quien tiene habilitada una mesa grande con 5 sillas para hacer reuniones y donde normalmente se sentaba. La oficina consta también de una alacena donde cuentan con implementos para preparar té, café, calentar la comida y también tiene los cubiertos que necesite la gente que vaya a la oficina, así también tiene cuenta con un baño. La oficina está preparada para organizar y archivar todos los documentos que tengan de diferentes proyectos, siendo también este el material de referencia que usa para los proyectos. La oficina cuenta con internet, luz y diferentes impresoras para realizar todo tipo de papeleo en los proyectos, así también útiles de papelería para archivar, medir, escribir y otros.

Ubicación:

Edificio Emelari, Baquedano 731 Piso 5 Oficina #506 Arica, Chile.

Redes sociales:

Facebook /sirconsultorescl

Instagram @sirconsultorescl

Correo: proyectos@sirconsultores.cl

Organigrama

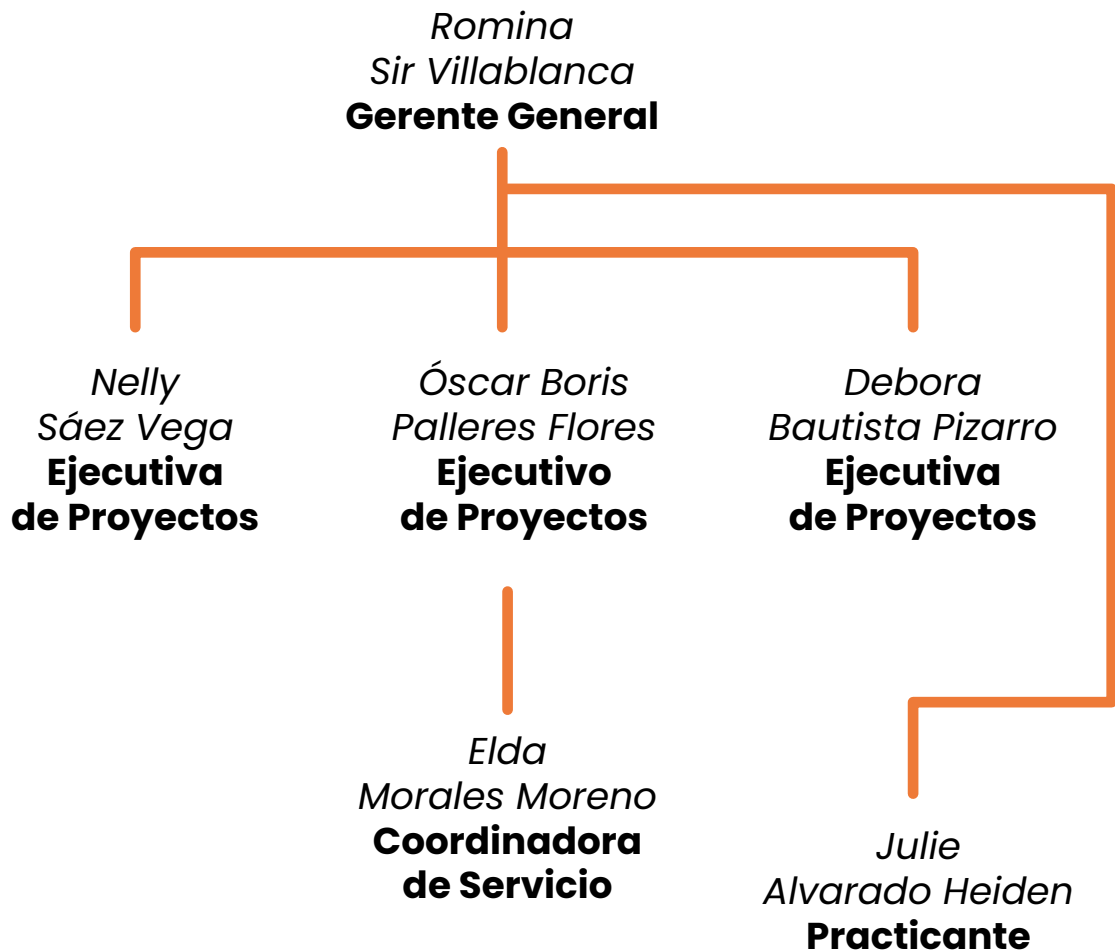

En la figura 1 se presenta el organigrama de la compañía, el cual ilustra de manera clara la estructura jerárquica y funcional de la empresa. Este organigrama es una herramienta esencial para comprender la distribución de responsabilidades y la cadena de mando dentro de la organización.

Servicios prestados por SIR Consultores

Servicios prestados por SIR Consultores

Cuentan con una gama de productos y servicios a prestar, entre estos se encuentran

Asesorías

Capacitaciones

Proyectos de Formación

Realización de Licitaciones públicas de diferentes órganos gubernamentales

Creación de diseño y material para los clientes



Objetivos

Objetivo General

Mi objetivo es aplicar todo el conjunto de habilidades aprendido en la carrera de Diseño Multimedia, más el aprendizaje y la práctica en las herramientas de diseño para crear un producto multimedial que pueda ser ocupado en un contexto de la realidad laboral en la ciudad.

Objetivos Específicos

Aplicar mis conocimientos de diagramación para la realización de diferentes productos que puedan tener una buena lectura y una composición armoniosa.

Experimentar con diferentes paletas de colores para componer obras visuales que se ajusten a las diferentes temáticas que trabaje en todos los proyectos, obteniendo respuestas positivas o ajustes para entender el color en los contextos formales.

Fortalecer mis habilidades de habla asertiva para poder defender los productos que trabaje, también aceptando aquellas críticas constructivas y aquellas de otras personas que estén relacionadas con el diseño.

Reforzar la toma de fotografías para uso de material para redes sociales, pudiendo ser editadas y ajustadas por mi.

Creación de página web desde 0 con contenido original, siendo esta de mantenimiento continuo y actualizable.

Realización de ilustraciones para material de redes sociales y/o material gráficos con diferentes fines en el área laboral

Producto Desarrollado

Página web para la consultora SIR Consultores

Durante mi práctica profesional, nos organizamos para llevar a cabo diversas actividades según las necesidades de la empresa. Sin embargo, uno de los proyectos de largo plazo asignados a mi persona fue la creación de una nueva página web para la consultora. La empresa había tenido una página web anteriormente, pero debido a problemas técnicos, fue necesario retirarla. Mi objetivo era desarrollar una nueva página web que cumpliera con los requisitos actuales de la consultora.

Mi tarea principal en este proyecto fue investigar y planificar todo lo necesario para el desarrollo de la página web. Esto incluyó desde la recopilación de información que se ingresaría en el sitio, hasta la definición de lo que la página debía transmitir y mostrar a los usuarios. Dado que no había registros de la página anterior, tuvimos que recopilar información de páginas similares para tener una base de referencia.

SIR Consultores cuenta con una identidad visual sólida y bien establecida, lo cual me proporcionó una base firme para el proyecto. Utilicé esta identidad visual para diseñar la nueva página web, asegurando así que refleje la imagen corporativa de la empresa. Además, la consultora tiene un portafolio con distintos proyectos y áreas de trabajo que desean mostrar en su sitio web. Este portafolio fue una guía esencial para estructurar y presentar la información de manera efectiva en la nueva página.

Mi enfoque fue crear una página web que mejorará la presencia en línea de SIR Consultores, reflejando su profesionalismo y experiencia en el ámbito de las licitaciones gubernamentales y proyectos en general.

URL: <https://sirconsultores.cl/>

Metodología usada

Para la creación de páginas web existe una metodología diseñada, que es la Metodología para la Creación de Páginas Web propuesta por el Ingeniero Dely Maybel Gil Álvarez, la cual conlleva 8 pasos, Análisis, Planificación, Contenido, Diseño, Programación, Testeo, Mercadeo y Publicidad.

Figura
Metodología de creación de páginas web

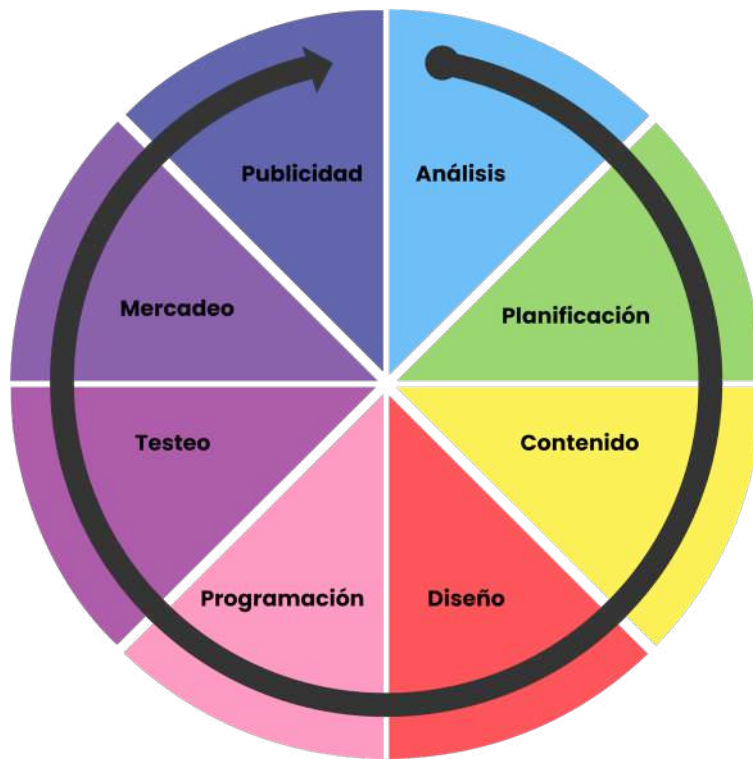

Análisis

En esta primera etapa, comenzamos el planteamiento básico de lo que conlleva hacer la página, las necesidades que cumple y a quien llegará esta.

Así empezamos con las interrogantes que quiere responder la creación de la página.

¿Se necesita volver a formar un sitio web?

Ya que la compañía tiene varios proyectos que mostrar al público, se necesita más de una red social para guardar el registro de su recorrido, por ende, es bueno que vuelva a haber otro sitio web de la compañía.

¿Qué necesidad cumple la página web?

Cumple como registro de las actividades que ha realizado, para saber en qué áreas se ha desarrollado y también pueda ser contactada para proyectos similares.

¿Que transmitirá la nueva página?

El sitio web quiere transmitir un estilo formal, al que le pueda asociar un sentido de profesionalismo y confianza a la hora de realizar los trabajos y proyectos que necesite la comunidad.

¿Qué servicios mostrará la página?

Se empieza por ofrecer quien es la consultora, así también mostrar las áreas en las que se desarrolla, formando también un registro que muestra proyectos de referencia con los que puede uno sacar un servicio parecido y saber qué es lo que va a recibir.

¿Con qué contamos para la creación de la página?

De base tenemos la identidad visual de lo que es la consultora y sus colores representativos, contenido de años anteriores para poder implementar y los más importante, un NIC o dominio ya pagado, lo que nos será útil para la creación del sitio.

¿Cuánto tiempo contamos para realizar el sitio web?

Tenemos del inicio de abril para construir todo lo que es la página, por ende, se estima que en los 3 meses se pueda construir la misma.

Los objetivos de la creación de la página son:

- *Crear una identidad visual potente y global para la página y su contenido.*
- *Enfocarnos en un público de carácter profesional con acceso a los servicios prestados.*
- *Que sea de fácil acceso al contenido para los usuarios.*

Se espera que el público objetivo sea gente que busca alguien que lo ayude con sus proyectos, ya sea una persona natural o jurídica la que requiera el servicio. Ya que SIR Consultores cuenta con redes sociales previo a la creación de la página, se espera que el público con acceso a estas redes puedan entrar a este sitio, ya sea desde Facebook, Instagram o a través de material creado en mi estadía de práctica, ya que al integrarme. el material gráfico creado que contenía acceso a redes de la consultora, ahora también añadía el sitio web.

Planificación

En este proceso, trataremos los requerimientos técnicos, quiénes nos ayudarán, diagramamos el sitio y revisaremos sitios similares para revisar contenido usable en nuestra diagramación.

Software

Para el tipo de software que se planificó para el sitio web como tal, empezaremos decidiendo en qué lenguaje de programación haremos el sitio, y hablando de manera previa con la empleadora, se nos indica que previamente se usó WordPress para realizar el sitio, ya que cuento con conocimiento en WordPress, este será el método elegido para la realización de la página, ya que la empleadora podrá hacer uso del sitio, tomando en cuenta que tiene conocimiento previo. Teniendo en cuenta que usaremos WordPress, el uso de plugins también es esencial, por lo que incluiremos otro plugin importante para la fácil edición del mismo, Elementor, el cual con su edición en bloques, será de mayor facilidad para nosotros, como para otros editores, actualizar el contenido de la página.

Por otro lado, para la diagramación inicial, tendremos Adobe Illustrator como software de creación de iconos y de maquetado, así logrando la versión inicial de la página que mostraremos a nuestro supervisor. Adobe Illustrator nos facilita ver cómo quedaría el sitio sin tener que hacerlo de primera mano.

Antes de realizar la página como tal, se utilizó WordPress pero de manera local, en un localhost o nuestro computador, usando Xampp para empezar una versión del sitio, sin tener que publicar algo de manera global.

Hardware

Para la selección del hardware del sitio, tomando en cuenta que ya existe un dominio de la página en NIC, faltaría buscar un hosting para la página web, el cual, después de una investigación y consultas con profesores y revisiones con la supervisora y otra persona de la empresa que vió anteriormente la página, se decide un plan en la página BlueHosting en su plan Full.



FULL

Los recursos que tus proyectos exigen.

\$43.900
Anual + IVA

~~\$43.900~~ **\$34.900**
Anual + IVA, al contratar por 2 años

~~\$34.900~~ **\$25.900**
Anual + IVA, al contratar por 3 años

CONTRATAR

-  **40% más poderoso** que plan Emprendedores Power
-  Espacio almacenamiento **SSD ilimitado** [↗](#)
-  Sitios web **ilimitados**
-  Cuentas de correo **ilimitadas**
-  Bases de datos **ilimitadas**
-  Transferencia de datos **sin medición**
-  **SSL Gratuito Let's Encrypt**
-  **Dominio .CL gratis** por 1 año

Cuando se planteó un equipo de trabajo para ayudar con el proyecto, se consideraron 3 personas, un profesor informático, la supervisora para revisar los avances y mi persona como diseñadora de la página completa. Luego de un percance que va más allá de mis capacidades, fue necesario llamar a otro informático, quien vería temas que sobrepasan mis capacidades.

Diagramación

Luego de planificar y presentar el primer diseño de vectores (no se presentan los diseños a mano), se ajustan y modifican de acuerdo a las referencias que tenemos anotadas. Se diseñan 3 páginas del sitio web, el inicio, quiénes somos y las áreas de desarrollo. Cuando se realiza la revisión de la página, se queda en un acuerdo de la siguiente estructura de páginas: Página de Inicio, la que contará con un sector de novedades o noticias, mostrando los proyectos más nuevos, 3 cuadros de interacción con botones para llevar a diferentes lados de la página. Una página que muestre al equipo, la cual, en mi opinión, no muestra al equipo completo de la empresa y crea una incoherencia con el contenido puesto luego en el portafolio y mencionado en el organigrama de este informe, pero que por decisión del supervisor, se mantiene solamente con la presencia del supervisor y con información de la misma.

Figura
Diagramación en Adobe Illustrator



Novedades



Encuentro con mentores expertos en desarrollo

Talleres de innovación y reconocimiento técnico turístico en la gira internacional



Mejoramiento de la competitividad para unidades de negocios

10 intervenciones integrales logradas en fachadas comerciales en la ciudad



Asistencia técnica para la aplicabilidad del convenio 169

Apoyo técnico, logístico y en bienes y/o servicios para la difusión de l



Lorem ipsum dolor sit amet, consectetur adipiscing elit, sed diam nonummy nibh euismod tincidunt ut laoreet dolore magna aliquam erat volutpat. Ut wisi enim ad minim veniam, quis nostrud exerci tation ullamcorper suscipit lobortis nisl ut aliquip ex ea commodo consequat. Duis autem vel eum iriure dolor in hendrerit in vulputate velit esse molestie consequat, vel illum dolore eu feugiat nulla facilisis at vero eros et accumsan et iusto odio dignissim qui blandit praesent luptatum zzril delenit augue duiis dolore te feugait nulla facilisi. Lorem ipsum dolor sit amet, consectetur adipiscing elit, sed diam nonummy nibh euismod tincidunt ut laoreet dolore magna aliquam erat volutpat. Ut wisi enim ad minim veniam, quis nostrud exerci tation ullamcorper suscipit lobortis nisl ut aliquip ex ea commodo consequat. Duis autem vel eum iriure dolor in hendrerit in vulputate velit esse molestie consequat, vel illum dolore eu feugiat nulla facilisis at vero eros et accumsan et iusto odio dignissim qui blandit praesent luptatum zzril delenit augue duiis dolore te feugait nulla facilisi. Lorem ipsum dolor sit amet, consectetur adipiscing elit, sed diam nonummy nibh euismod tincidunt ut laoreet dolore magna aliquam erat volutpat. Ut wisi enim ad minim veniam, quis nostrud exerci tation ullamcorper suscipit lobortis nisl ut aliquip ex ea commodo consequat. Duis autem vel eum iriure dolor in hendrerit in vulputate velit esse molestie consequat, vel illum dolore eu feugiat nulla facilisis at vero eros et accumsan et iusto odio dignissim qui blandit praesent luptatum zzril delenit augue duiis dolore te feugait nulla facilisi. Lorem ipsum dolor sit amet, consectetur adipiscing elit, sed diam nonummy nibh euismod tincidunt ut laoreet dolore magna aliquam erat volutpat. Ut wisi enim ad minim veniam, quis nostrud exerci tation ullamcorper suscipit lobortis nisl ut aliquip ex ea commodo consequat. Duis autem vel eum iriure dolor in hendrerit in vulputate velit esse molestie consequat, vel illum dolore eu feugiat nulla facilisis at vero eros et accumsan et iusto odio dignissim qui blandit praesent luptatum zzril delenit augue duiis dolore te feugait nulla facilisi.

Por último, la página de áreas de desarrollo, la que al principio contenía 9 áreas a mostrar, todas siendo representadas con un botón al cual accede a otra página que muestra todas las entradas con una categoría marcada con el nombre del área seleccionada, así mostrando los proyectos realizados y si los abrimos, estos abren a un informativo del mismo. También se agrega una página de contactos, la que, si bien se pidió información para este, la página en si, no tiene contenido dentro, ya que después de una revisión con la supervisora, lo que había en la página fue suficiente, esto consistía en el footer o pie de página, el que contenía el logo de la página, la ubicación y las redes sociales anexas y finalmente no se realizó nunca un cambio en el contenido de esa página.

Figura
Diagramación en Adobe Illustrator



Luego se agregó la página para ver el portafolio creado por mi compañero de práctica y uno para inscribirse en un formulario de un proyecto actual.

La estructura de la página se puede diagramar para la visualización de contenido, teniendo una estructura radial, la cual es aquella que de una página secundaria no lleva a otras páginas, si no que se tiene que ir a la página de inicio para acceder a otras (si es que no contamos el menú principal, la accesibilidad quedaría así).

Lo que quiere obtener la página a fin y al cabo, son 2 cosas, que el usuario vea el registro de actividades de la consultora y que se puedan contactar con ellos para entablar proyectos en conjunto.

Figura
Estructura radial

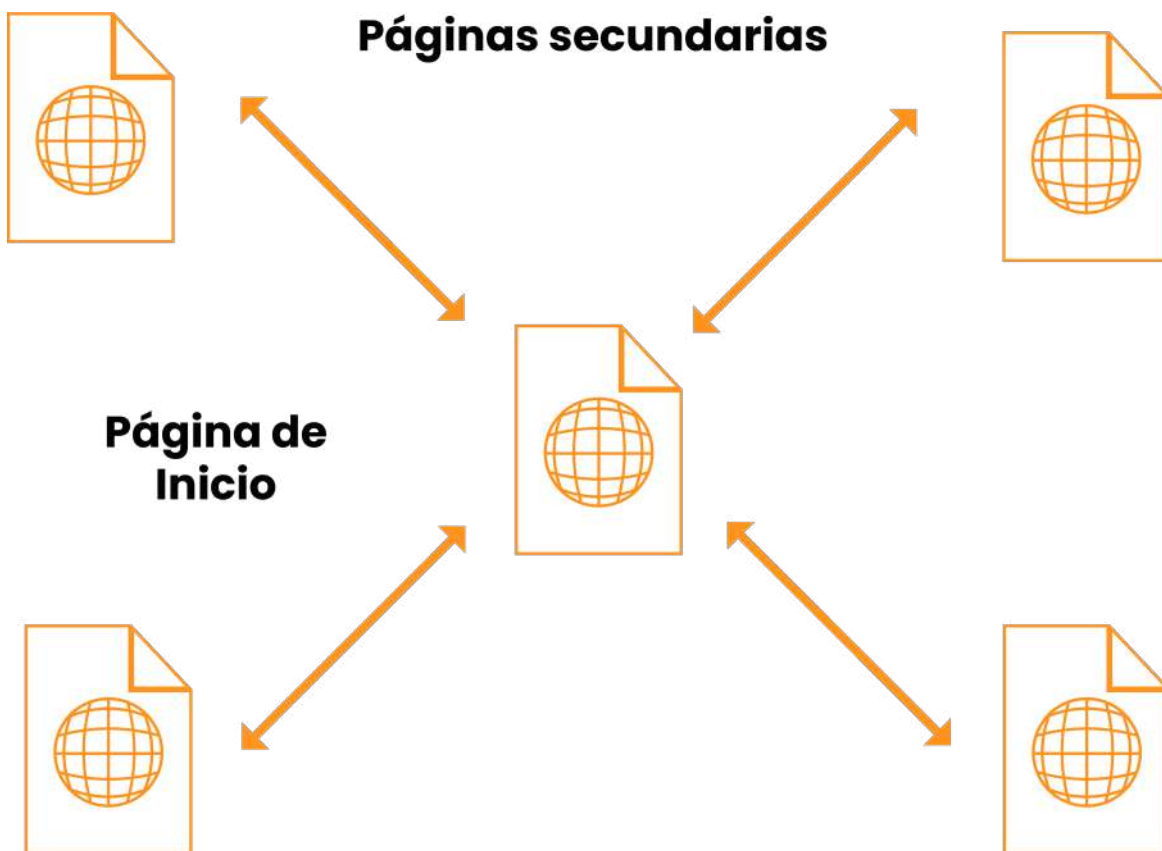

Contenido

Todo lo que se usó de contenido se extrajo del portafolio anterior, proporcionado por la supervisora. El portafolio contemplaba los proyectos realizados hasta el año 2022, siendo este actualizado por mi compañero, quien realizó la actualización del portafolio en su totalidad, agregando los proyectos realizados el año 2023.

De aquí pude extraer el contenido tanto para registro como para noticias, las que también incluyen las que aparecen en el FanPage en Facebook. Tomando esto en cuenta, el tipo de contenido incluido en el sitio consta de texto informativo e imágenes que lo acompañen. También se incluyen PDFs y enlaces, ya sea a otras redes sociales como a enlaces personalizados.

El contenido que se planificó estaba pensado en 3 tipos de temas, áreas de desarrollos, proyectos realizados y noticias. Teniendo esto en cuenta, la jerarquía se basa en:



Figura
contenido de la página

Tomando la jerarquía de categorías de la siguiente manera:

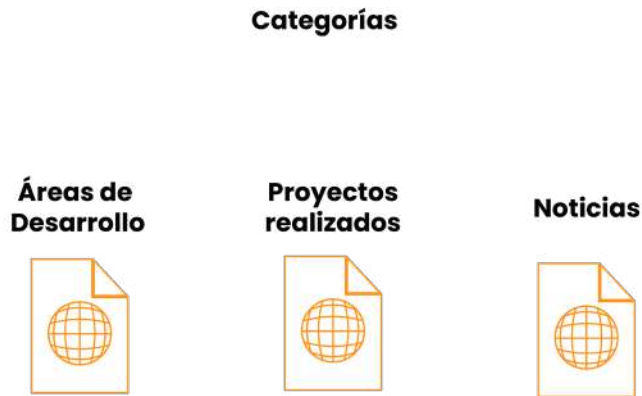

Figura
Jerarquía de contenido tipo radial

El diseño de la página integraba la muestra de todos los proyectos realizados, por el cual se entraba en un menú que veía todas las áreas de desarrollo y los proyectos más recientes se verían reflejados en la página de inicio.

Ya que la página no es muy compleja de usar y tampoco tiene tanto contenido enrevesado ni plugins de diseño, si se vuelve una página más monótona de lo que uno desearía o esperaría, aunque esto es causa del poco material proporcionado en el tiempo estimado, ya que se prioriza tener entradas de proyectos recientes con imágenes y textos, y el sitio web cuenta con un mínimo de 80 entradas creadas, por lo que sí suponía un reto imposible de hacer. Así también, la accesibilidad no se configuró a tiempo para teléfonos, pero no debería tener problemas al no ser un diseño complejo

Figura
Sitio web en celular



Diseño

Para empezar a diseñar como tal la página, empezamos con una simple diagramación a mano alzada (integrar las fotos), con las que nos guiaremos en contenido base y estructura. siendo el inicio de 3 páginas y un listado de contenido que debe contener esta. Adobe Illustrator me permitió una visualización más real de la visión que tuve plasmada en papel (integrar fotos). Esto basándome en 3 páginas web, <https://www.option.tech/> , <https://cbr.cl/> , <https://www.pwc.com/cl/es> , de las que sacamos referencias, diagramaciones e ideas para el sitio web.

Figura
Bocetos del sitio web

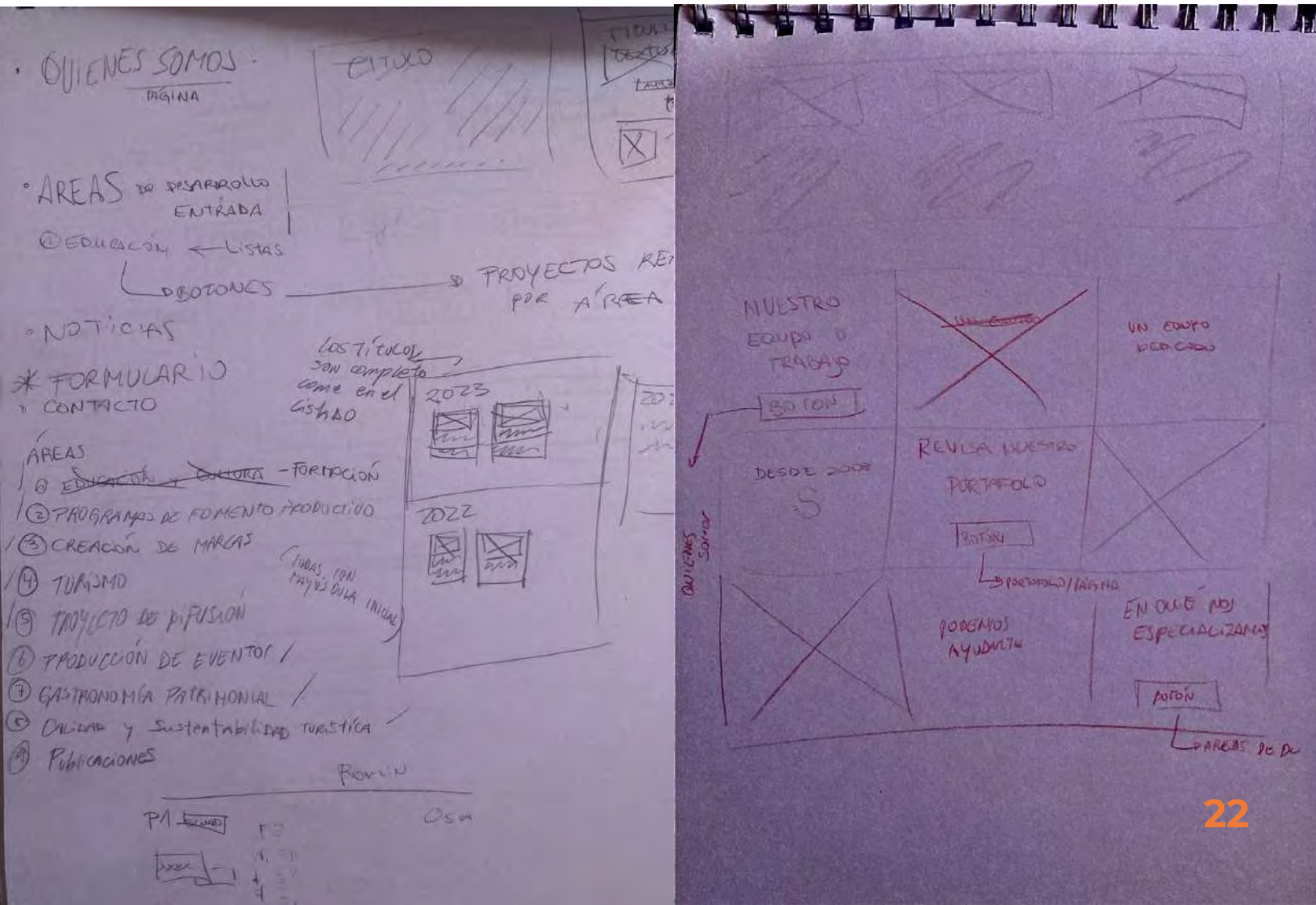

Para empezar primero con los colores, busqué lo que contiene de identidad SIR Consultores, tomando el logo de referencia para los colores, así llevando esto a una paleta bastante reducida pero suficiente para la página, teniendo así una página que usaría una paleta de grises a blanco y de color de resalte el naranja y un tono claro para tener diversidad.

SIR CONSULTORES

paleta de colores:



color acento: #ee7a38 rgba(238,122,56,255)

escala de grises



#000000



#404040



#737373



#ababab



#c7c7c7



#f2f2f2

Figura
Paleta de colores

Luego tuve que escoger la tipografía, la cual pasó por varios cambios, siendo primero Red Hat Display, sacada de otra página web como inspiración, luego Montserrat para un acercamiento a tipografías más comunes en diferentes medios y con la que me sentía más cómoda en usar por su gran cantidad de estilos, pero ninguna sentó bien luego de la revisión, así que se pediría elegir a la supervisora una combinación de tipografías, donde usamos <https://www.fontpair.co/all> para revisar combinaciones de estas, llegando a un acuerdo, siendo IBM Plex sans la elegida, así quedándome con una tipografía tipo sans serif, al igual que las demás.

Red Hat Display

abcdefghijklmnopqrstuvwxyz

1234567890

Montserrat

abcdefghijklmnopqrstuvwxyz

1234567890

Poppins

abcdefghijklmnopqrstuvwxyz

1234567890

IBM Plex Sans

abcdefghijklmnopqrstuvwxyz

1234567890

En lo que es una grilla de composición, se utilizan varias, siendo tanto grillas de 3 columnas como de 2 en algunas ocasiones, pero siempre manteniendo la misma estructura para no crear un desorden visual mayor al usuario.

Otro elemento de diseño que se creó para la página, fue el isotipo de de SIR Consultores con un collage dentro, con imágenes de lugares representativos de la región de Arica y Parinacota, formando una imagen de impacto al entrar en la página, ya que este elemento se posiciona en la pantalla de inicio.

Algunos elementos de la página están diseñados de manera global, siendo los textos una gama de colores definida, los botones, borden, y otros elementos que contengan color, llevarán el color de la letra S del logo de SIR Consultores, el color acento de la página.



La página no tiene ilustraciones en su forma final, aunque en un principio si las iba a contener, pero luego de un intento de integrarlas a la página, debido a las limitaciones de mis capacidades, no se pudieron integrar de manera armoniosa como se tenía planificado.

Los elementos que tengan un fondo o borde de color, tienen de color el acento de logo, teniendo así un sitio en tonos naranjas. Las imágenes puestas en el sitio son sacadas del FanPage o proporcionadas por la supervisora. Ya que estas son sacadas de diferentes años desde que se publicaron, varían en resolución y tamaños.



Figura
Iconos no utilizados

Programación

Ya con todo diagramado y realizado de manera local en Xampp, se realizó la compra del hosting, el cual había que enlazar con el dominio para tener una base de datos disponible y online, luego de yo intentar enlazar y encontrarme con un enredo de programación, debido al uso de programas y servicios externos a los de la base de datos y el dominio, se hace llamado a un informático, él haría la conexión entre el dominio, el hosting y los correos que ya tenían en el dominio con dirección a gmail (@gmail.com) en lugar de la página (@sirconsultores.cl), también instalando la base de datos local que yo creé en el nuevo hosting, así teniendo la página funcional.

Figura

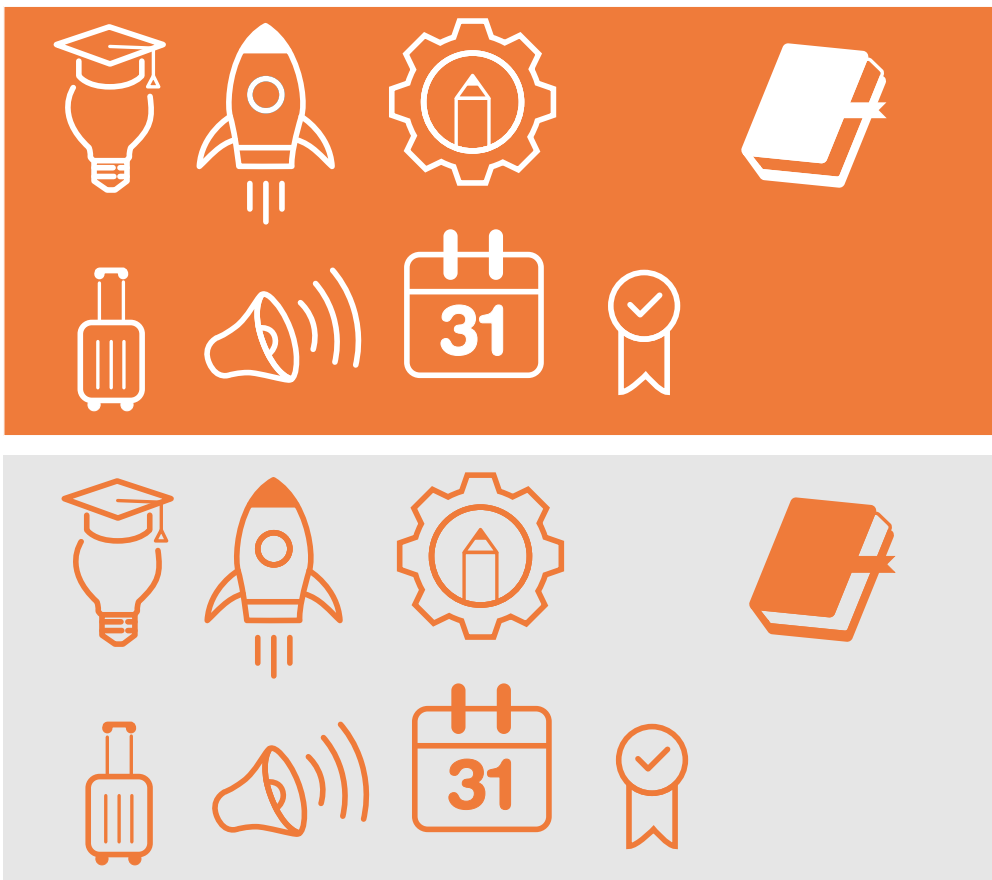
Página web actual

SIR CONSULTORES

QUIENES SOMOS

ÁREAS DE DESARROLLO

PORTAFOLIO

CONTÁCTANOS



SIR Consultores S.A.: Impulsando el desarrollo Empresarial en el Norte de Chile desde 2006.

Descubre nuestra innovadora propuesta para el desarrollo con asesoría personalizada, estrategias de vanguardia y un equipo interdisciplinario de profesionales comprometidos, llevamos a las micro, pequeñas y medianas empresas al siguiente nivel.

¡Únete a cientos de clientes satisfechos que han experimentado nuestro compromiso con la excelencia y el éxito empresarial!

INSCRIPCIÓN A SEMINARIO
SALUD MENTAL CON ENFOQUE INTERCULTURAL

Novedades

De aquí en adelante hubo una fase de revisión por parte de la empleadora, con quien cambiamos la tipografía a la actual (IBM Plex sans), ajustando colores, contenido, agregando un botón con enlace a un formulario para un proyecto actual, y el mayor cambio realizado es el menú de áreas de desarrollo, donde inicialmente se habría un listado de todos los proyectos realizados. Por cambios de la supervisora, se acordó en que el menú no fuera cliqueable, por ende, siguen creadas las entradas de los proyectos, pero estas no se muestran en la página, ya que, según comentarios posteriores de la supervisora, sería redundante mostrarlos cuando existe un portafolio puesto en la página con este contenido, así que no hay vista a las entradas de proyectos desarrollados, sólo se mostrarán las noticias, las cuales tienen su propio formato ahora.

Figura
Página web actual



- Todo se realizó en Wordpress para la creación de entradas y páginas más la inclusión de plugins. Elementor es el editor en bloques que usaremos para la creación del diseño de las páginas y entradas, gracias a sus funciones globales y guardado de plantillas.
- Elementor Header & Footer también llamado encabezado y pie de página, este plugin nos permite una mejor disposición de los elementos, ya que, al contrario del editor de elemento como tal, este permite la personalización en bloques al igual que Elementor como tal y así darle los espacios correctos a ambos encabezados y pie de página.
- Content view es el plugin que realizó las vistas para las entradas en distintas categorías, así extraer información de manera eficiente y presentarla al usuario de manera más rápida.
- Dflip books ayudó a colocar el PDF del portafolio en la página pertinente, dando al usuario una vista de 2 páginas.
- All-in-one WP Migration permitió el traspaso de las bases locales al hosting con la ayuda del informático, quien nos dejó lista una cuenta para trabajar de manera online en el sitio.



Testeo

Una vez terminada ciertas etapas o páginas del sitio web, revisamos en conjunto con la supervisora de que todo funcionara correctamente, tanto el sitio como tal como los enlaces puestos en el sitio, también esto daba paso a la realización de ajustes y cambios de acuerdo a lo que se necesitaba.

Mercadeo y Publicidad

Ya que el sitio cuenta con un dominio que se encuentra enlazado con el hosting y el nombre del dominio ha sido utilizado en otros productos gráficos realizados en mi práctica, así también en las redes sociales de SIR Consultores se encuentra el link del sitio, dando un paso más rápido en compartir el sitio nuevo y que obtenga tránsito más rápidamente. Aunque la publicidad de esta no fue considerada por mi parte debido al poco tiempo que tuvimos y la dirección de recursos usados hacía otros proyectos.

Una vez realizado todo este proceso de creación de la página web, la cual se encuentra activa en este momento en que se escribe el informe, se crea un manual de usuario para la supervisora, quien será la encargada en actualizar y manejar la página como ella vea conveniente.

Dejo anexado también el documento realizado.

Experiencias Adquiridas

En el transcurso de los 3 meses aproximados, tuve la oportunidad de probar varias habilidades como diseñadora, entre estos, pude mejorar mis habilidades de diagramación para la creación de material gráfico, tanto aquel destinado para redes sociales como aquel diseñado para impresión, teniendo también la oportunidad de ver y mejorar activamente mis conocimientos en diagramación tanto en papel como programas de diseño, tal como Adobe Illustrator, que fue el más usado en mi caso. La realización de iconografías fue una habilidad usada pero en la que no siento que mejoré como quisiera. Pude aplicar mis conocimientos de Adobe Illustrator para mejorar mis maquetas de productos gráficos. Se me dió la oportunidad de mejorar mis habilidades de edición de fotos, aunque no fueron para uso de la consultora como tal en algunos casos, tampoco se necesitó la edición de fotos en el sentido comercial para mejorar la calidad de la foto, sino que se agregan o quitan elementos de fotos, con las que no estoy totalmente satisfecha en mi aprendizaje con esta habilidad, siendo Adobe Photoshop la herramienta que usé en estos trabajos. En cuanto a Wordpress y creación de páginas, tuve una buena oportunidad para mejorar en la creación de sitios web, tanto diagramando como haciéndolas realidad, siendo esta oportunidad muy interesante para mi, puesto aprendí tanto de errores como aciertos, tomando páginas de referencias a la que apuntar ahora en próximos proyectos. Se me pidió tomar fotografías en algunos proyectos, pero no para usarlas como elementos, si no como referencias, por ende, no mejoré mis habilidades fotográficas como me gustaría.



Logré mejorar significativamente mi capacidad de organización y gestión del tiempo. La naturaleza de los trabajos, que debían ser entregados en periodos cortos y bajo presión constante, me ayudó a desarrollar estrategias efectivas para optimizar mi tiempo. Además, esta experiencia me permitió mejorar mi paciencia al escuchar y atender las necesidades de las personas involucradas.

En cuanto a la comunicación asertiva, encontré ciertos desafíos. Las diferencias en los gustos y expectativas entre mi empleadora y yo, junto con la naturaleza del material gráfico destinado a organismos gubernamentales, limitaron las oportunidades para expresar plenamente mi perspectiva como diseñadora. Sin embargo, aprendí a comprender y respetar la opinión de ambas partes, y a colaborar eficazmente para producir un buen producto a través de una comunicación efectiva, aunque no siempre alineada con el estudio del diseño desde mi punto de vista.

Mi paciencia también se fortaleció considerablemente al trabajar bajo presión y con plazos estrictos impuestos por factores externos. Esta experiencia me ha enseñado a manejar mejor el estrés y a mantener la calma en situaciones desafiantes, lo cual considero un valioso aprendizaje para mi desarrollo profesional.

Experiencia Ganada

Programas



Habilidades Interpersonales



Comunicación Asertiva



Paciencia, Distribución y Gestión de Tiempo

Conclusiones

Durante el desarrollo de mi práctica profesional, tuve la oportunidad de crear diversos materiales gráficos y plataformas digitales, lo que me permitió utilizar y mejorar mis habilidades en la creación de diferentes tipos de contenido. Todos estos materiales fueron aplicados en un contexto laboral real, lo cual me permitió apreciar el impacto de mi trabajo en situaciones prácticas.

A pesar de enfrentar periodos adversos con tiempos ajustados, completé la mayoría de las tareas solicitadas por mi supervisora gracias a la paciencia y el esfuerzo constante. Aunque manejar una carga de trabajo elevada y coordinar con dos personas diferentes, uno de los cuales no estaba en contacto directo con mi persona, presentó desafíos, esta experiencia fortaleció mi capacidad de organización y resiliencia.

Es importante destacar que, aunque hubo momentos en los que sentí que se comprometía la ética laboral, espero que estos problemas no afecten a futuros practicantes en este lugar de trabajo. En cuanto al equipo de trabajo, a pesar de que en ocasiones se percibía un ambiente tenso, todos los miembros demostraron un alto nivel de compromiso y seriedad en la realización de sus tareas.



Mis trabajos fueron mayormente destinados al sector público, sin embargo, mi proyecto principal aspiraba a servir tanto al sector público como al privado. Lamentablemente, no tuve la oportunidad de trabajar directamente con el sector privado, donde la creatividad suele tener menos restricciones comparado con el sector público.

Esta experiencia me deja con sentimientos mixtos, ya que hubiera sido valioso contar con un diseñador como supervisor, lo cual podría haber enriquecido aún más mi desarrollo profesional.

En resumen, esta práctica profesional me brindó valiosas lecciones y me permitió crecer tanto a nivel técnico como personal, preparándome mejor para futuros desafíos en mi carrera como diseñadora multimedia.

Referencias

CBR Comunicación - Qué hacemos. (s. f.). CBR Comunicación. <https://cbr.cl/que-hacemos/#que-hacemos+category:recientes>

Elementor. (2021, 4 agosto). How To Build a Website With Elementor [WordPress Course] [Vídeo]. YouTube. <https://www.youtube.com/watch?v=icTcREdItAg>

Metodologia de desarrollo. (s. f.-b). calameo.com. <https://www.calameo.com/read/000552326cf30765f05f8>

Option. (2024, 8 julio). Option - Make the future a better option with us. <https://www.option.tech/#>

Portafolio – Sir Consultores. (s. f.). https://sirconsultores.cl/index.php/portafolio/#_

PricewaterhouseCoopers. (s. f.). PwC Chile. PwC. <https://www.pwc.com/cl/es.html>

Sir Consultores. (s. f.). <https://www.sirconsultores.cl/>

Anexos

Manual de usuario básico para el uso de la página sirconsultores.cl

https://docs.google.com/document/d/1dlcWGhrv_krFfN3V4Cp9erAzic_-2KK7BKFFoaA7ghg/edit?usp=sharing

Drive de archivos de Práctica Profesional

https://drive.google.com/drive/folders/1ydM3Dc_6eHYizFYGSutUzMcyZBC8r85G?usp=sharing

Trabajos realizados para el proyecto: III Seminario de Salud Mental con Enfoque Intercultural

Afiches



Creación de Logo oficial para III Seminario



Credencial Pasantía Cuzco



**Fausta
Pairo Mollo**
Qulliri - Usuyiri

SIR CONSULTORES



Block Pasantía Cuzco



Sticker pasantía al Cuzco



Cuaderno Pasantía al cuzco

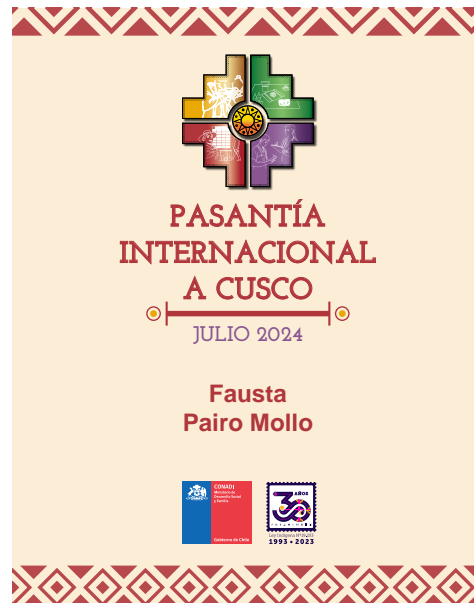

Pendones Proyecto AKUA





 Gobierno Regional de Arica y Parinacota
 CORE
 CONSEJO REGIONAL DE ARICA Y PARINACOTA

Proyecto financiado con
Fondos Regionales

Deportistas de Arica y Parinacota se preparan y participan en Competencias Internacionales de Surf



Proyecto financiado con Fondos del Gobierno Regional y Consejo Regional de Arica y Parinacota por un monto de \$16.087.255





 Gobierno Regional de Arica y Parinacota
 CORE
 CONSEJO REGIONAL DE ARICA Y PARINACOTA

Proyecto financiado con
Fondos Regionales

Deportistas de Arica y Parinacota se preparan y participan en Competencias Internacionales de Surf



Proyecto financiado con Fondos del Gobierno Regional y Consejo Regional de Arica y Parinacota por un monto de \$16.087.255

Maquetado y Diseño de Polera y Botella de Agua para Escuela AKUA



Afiche Bingo Colegio Andino



Afiche AstroKidz Colegio Andino



Credencial Nido Lingüístico

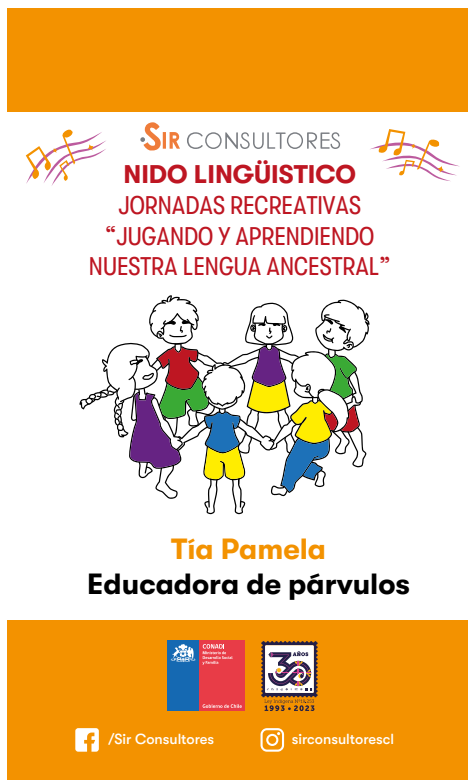

Post Nido Lingüístico

