

INFORME DE PRÁCTICA LABORAL II

Gabriela Javiera Cruz Manzano
16-12-2022



I Introducción.....	3
II Objetivos.....	4
2.1 Objetivos Generales.....	4
2.2 Objetivos Específicos.....	4
2.3 Actividades Realizadas.....	4
III Descripción general de la empresa.....	5
IV. Descripción del trabajo realizado.....	7
V. Experiencias adquiridas.....	14
VI. Conclusiones.....	15
VII Referencias.....	16
Anexos.....	17

I. INTRODUCCIÓN

La práctica laboral es una instancia que se aplica los conocimientos adquiridos durante la formación académica o teórica en un ambiente que simula un trabajo real. El compromiso mutuo en el que fundamenta la acción y los puntos de referencia que se siguen en ella, donde por otro lado, consigues experiencia para mejorar en el ámbito laboral y cotidiano.

En el presente informe tiene como propósito principal evidenciar y explicar el proceso de la “Práctica laboral II”, detallando diversos procesos llevados a cabo las 64 horas que corresponden y también explicando las experiencias realizadas en diferentes actividades.

II.OBJETIVOS

2.1 Objetivos Generales

Aprender a interactuar en un ambiente laboral, a través de diversas sesiones con mi empleador para entrar en contexto en lo que realizare, donde aquí realizare proyectos del Valle de Codpa, Pampa Algodonal y finalmente terminando con Surire, donde todos son de los pueblos originarios.

2.2 Objetivos Específicos

- Demostrar mis capacidades durante lo cursado y resolver los problemas otorgados por mi empleador
- Aprender de nuevas experiencias laborales y escuchar las opiniones con respecto a lo cursado e ir mejorando cada cosa.

2.3 Actividades realizadas

Diseñar un Mapa turístico para “Valle de Codpa”, re-diseñar logo de la agrupación “Pampa Algodonal” y finalmente diseñar como ultimo logo para “Surire”.

III. DESCRIPCIÓN GENERAL DE LA EMPRESA

Fundación Superación de la Pobreza lo que hace es proponer nuevos sentidos y enfoques para la política social de Chile basados en aprendizajes y reflexiones sobre la pobreza, vulnerabilidad y desigualdad.

Donde también lo que hace es promover mayores grados de equidad e integración social en el país que aseguren el desarrollo humano sustentable de las personas que hoy viven en situación de pobreza y exclusión social.



FUNDACION
SUPERACION
DE LA POBREZA

SERVICIO PAÍS

ORGANIGRAMA

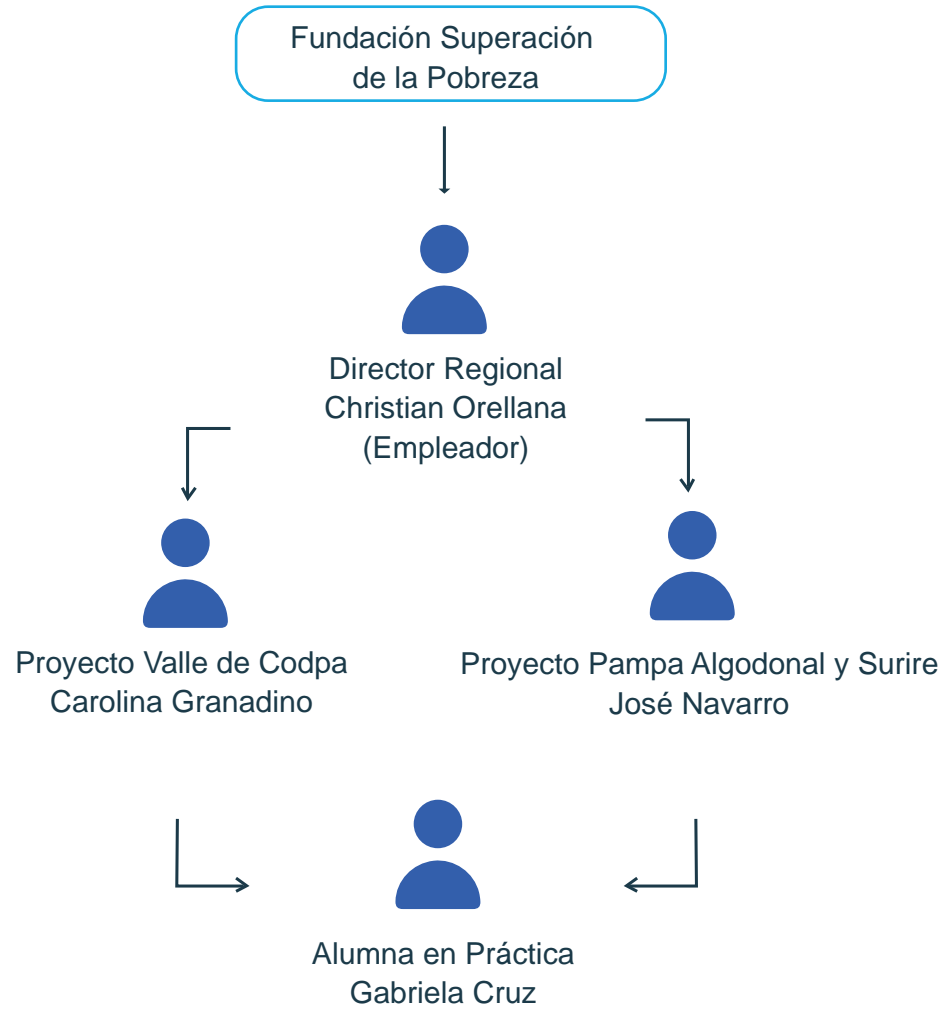

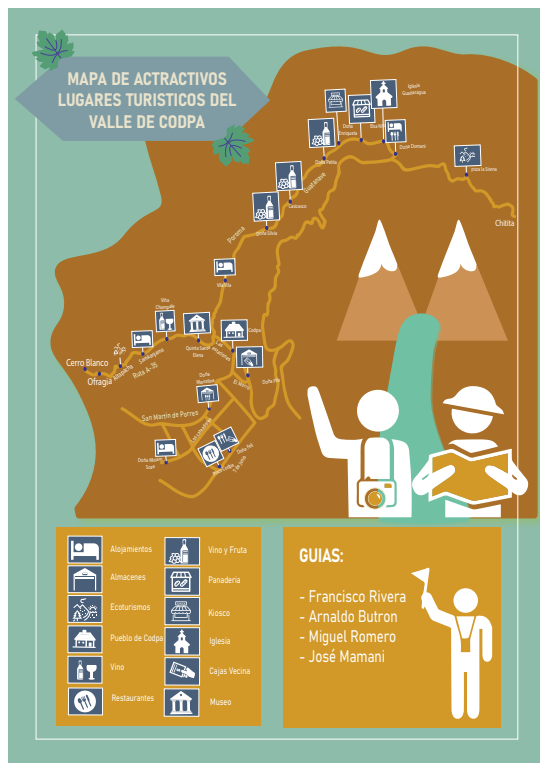

IV. DESCRIPCIÓN DEL TRABAJO REALIZADO

En esta sección de los primeros días, me toco realizar un Mapa Turístico para dicho lugar “Valle de Codpa”.

IV. DESCRIPCIÓN DEL TRABAJO REALIZADO

Cuando los primeros bocetos fueron enviados, la retroalimentación recibida, fue que se solicitó algunas correcciones de este para así obtener un mejor resultado.

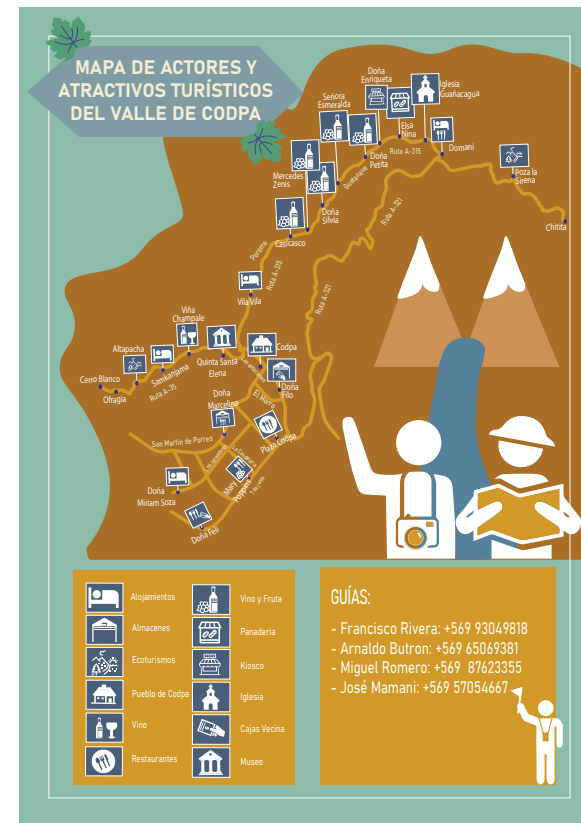
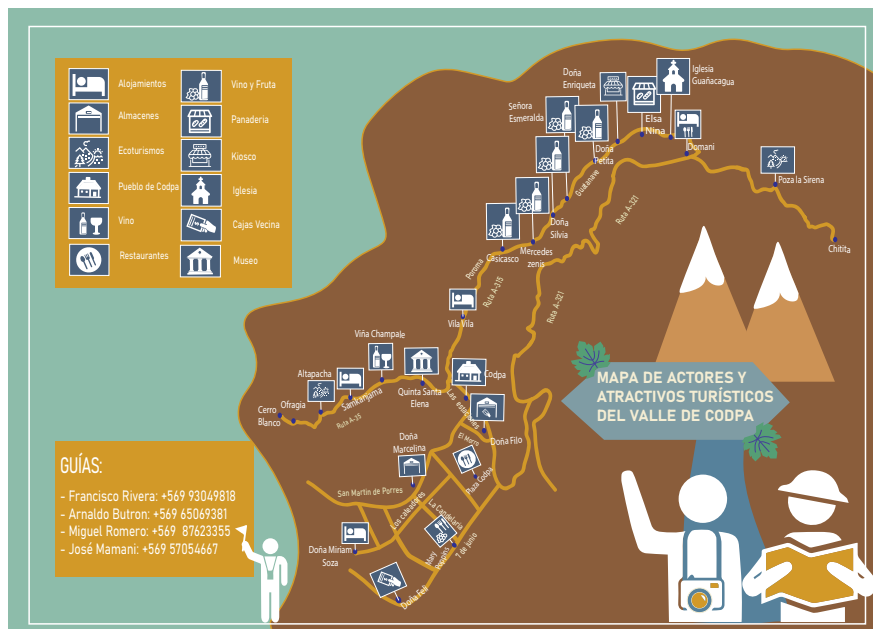

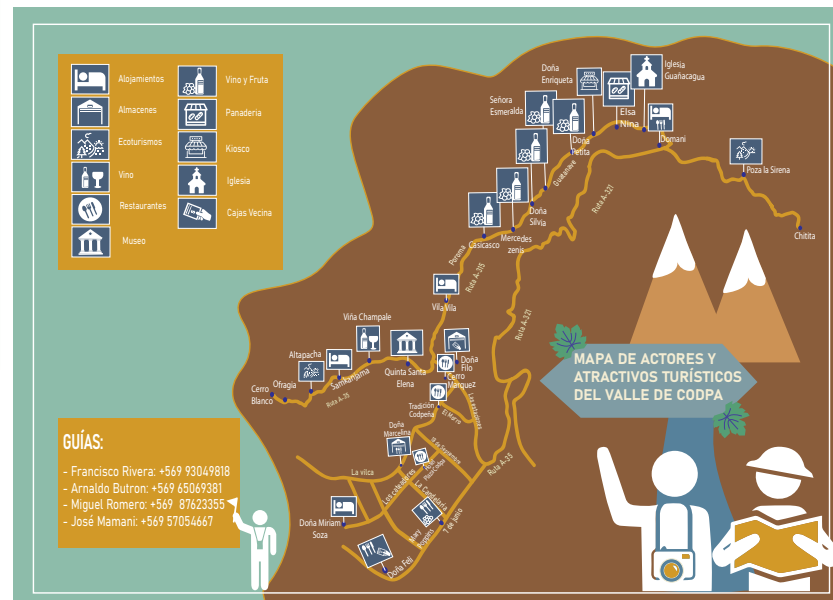
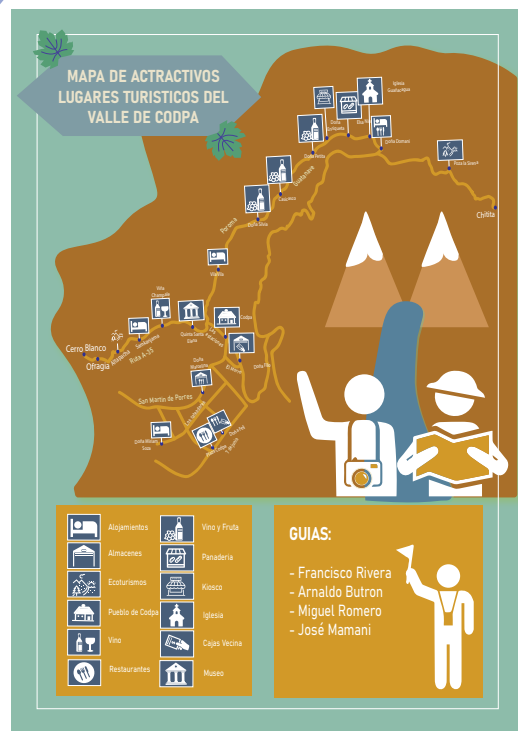

IV. DESCRIPCIÓN DEL TRABAJO REALIZADO

Después de las últimas correcciones, con este diseño decidieron quedarse de ambos tamaños tanto en vertical como horizontal, en general quedó bastante mejor con las dichas correcciones solicitadas.

IV. DESCRIPCIÓN DEL TRABAJO REALIZADO



Luego de haber terminado el primer proyecto, se continuo con otro que seria en este caso un logo para la agrupación de "Pampa Algodonal" donde este caso se solicito bocetos variados tanto como texto (su posición) y el diseño (decoraciones que hacen representación a la agrupación).

IV. DESCRIPCIÓN DEL TRABAJO REALIZADO

Después de haberle realizado las modificaciones solicitadas, se decidieron quedarse con estos dos diseños que se ven a continuación, les pareció un muy buen resultado.

PASTORCITOS DE PAMPA ALGODONAL



A.I.C.D.B.P.A
SECTOR CAMIÑA

PASTORCITOS DE PAMPA ALGODONAL



A.I.C.D.B.P.A
SECTOR CAMIÑA

IV. DESCRIPCIÓN DEL TRABAJO REALIZADO

Luego de haber terminado el segundo proyecto, se continuo con el ultimo proyecto que también era diseñar un logo para una agrupación del lugar de "Surire", con los detalles que se caracterizan de ellos mismos, se trabajo con los colores recomendados, también se trabajo con diferentes posiciones en el texto.



SECTOR SURIRE



SECTOR SURIRE



ASOCIACIÓN INDÍGENA
AGRICULTORES SECTOR SURIRE

IV. DESCRIPCIÓN DEL TRABAJO REALIZADO

Aquí se muestran otros diseños de logos enviados, en el cual se decidieron por este, para el resultado final, solo que se modificaron unos ligeros detalles, pero el resultado quedo mucho mejor.



ASOCIACIÓN INDÍGENA
AGRICULTORES SECTOR SURIRE

V. EXPERIENCIAS ADQUIRIDAS

A lo largo de este año transcurrido en la carrera de Diseño multimedia al tomar el ramo consiguiente que sería en este caso la Práctica laboral II, adquirí muchos conocimientos nuevos durante este semestre, donde conocí nuevas personas para realizar la práctica laboral II por los diferentes tipos de proyectos realizados con éxito alguno, se sintió agradable conocer las culturas de los diferentes lugares de los proyectos realizados, se pudo obtener mucha información variada para realizar los proyectos que en este caso fue bastante interesante.

VI. CONCLUSIONES

Debo admitir que durante la practica cursada me pareció bastante interesante los diferentes lugares y proyectos dichos anteriormente, su ambiente fue bastante agradable, fueron bastantes pacientes a la hora de la entrega de los proyectos, pude conocer y comprender mucho mas cuando proponía diferentes tipos de bocetos realizados, es mas, cabe mencionar que me habían propuesto ir a unos de aquellos pueblos, para hacerles de guía para los turistas del proyecto realizado, pero por fuerza mayor tuve que rechazarla, pero me sentí bastante halaga que me hayan tomado en cuenta para este tipo de propuesta que ha de ser importante. En fin, quiero concluir que me gusto mucho esta etapa y las oportunidades que fueron surgiendo.



VII. REFERENCIAS

-<https://www.facebook.com/superarpobreza/photos/a.141624325922885/5396187657133166>

-<http://www.superacionpobreza.cl/>

-<http://www.superacionpobreza.cl/quienes-somos/>

-<https://www.facebook.com/photo/?fbid=391686293165638&set=a.391686276498973>



ANEXOS

Bitacora:

https://drive.google.com/file/d/10EkRGL3OOSys4ur1Q56JPThk-rmSEOlN/view?usp=share_link

Video intro institucional:

https://www.youtube.com/watch?v=E6LUAqE7_ow



FUNDACION SUPERACION DE LA POBREZA

SERVICIO PAÍS

“CHILE NO VA A CAMBIAR SOLO”