



UNIVERSIDAD DE TARAPACÁ
Universidad del Estado

EDIT

dm DISEÑO
MULTIMEDIA

Portafolio de Práctica laboral II

Paloma Valencia Silva

Liceo Artístico Doctor Juan Noe Crevani
Centro de Práctica

Índice

Pág.

3

Introducción

4

Objetivos

5

Centro de Práctica

6

Organigrama

7

Trabajos realizados

11

Conclusión

12

Anexos

Introducción

En el siguiente portafolio, se dará a conocer cada una de las actividades realizadas en el período de Práctica Laboral II del IV semestre en el presente año 2019.

La posibilidad de enfrentarse a prácticas laborales, permite que el estudiante pueda experimentar lo que será el futuro una vez que egrese de la Universidad.

El portafolio de Práctica Laboral tiene como finalidad demostrar evidencias visuales de las actividades realizadas en el periodo de Práctica Laboral II.

La Práctica Laboral II comprende de 64 horas de realización de actividades en el centro de práctica. Cabe destacar, que este semestre la realización de nuestras prácticas se vieron intervenidas por las diferentes manifestaciones y paralizaciones que está sufriendo nuestro país. Por esta razón, mi Práctica Laboral II no logró ser concluida en las 64 horas, si no, en 30 horas

Objetivos

Objetivo General:

Experimentar y aprender de la vida laboral en la que se desempeña un diseñador multimedia aplicando conocimientos adquiridos en los anteriores semestres.

Objetivos Específicos:

Superar cada obstáculo encontrado en la practica laboral I que no se logró superar.

Aplicar la creatividad y originalidad para cada trabajo otorgado al estudiante.

Utilizar conocimientos previo en programas.

Cumplir horarios específicos establecidos por el centro de práctica.

Centro de práctica

Nombres y Apellidos del empleador
Ignacio Llaña Herмосilla

Área de práctica

Liceo Artístico Doctor Juan Noe Crevani
Barros Arana 2201-2239, Arica, Arica y
Parinacota

Periodo de práctica / inicio y termino

Inicio: Viernes 13 de Septiembre

Termino: Viernes 15 de Noviembre

Horario de prácticas

Viernes de 08:00 hasta 14:00 hrs

Horario extra (hogar)

Total de horas en practica

23 horas

Centro de Práctica

Liceo Artístico Doctor Juan Noe Crevani

Es un establecimiento humanístico – científico que se caracteriza por su énfasis en el desarrollo de habilidades de creación y expresión artística, con el propósito de formar una persona sensible, proactiva y reflexiva que aporte creativamente a las diversas demandas de una sociedad regional y nacional.

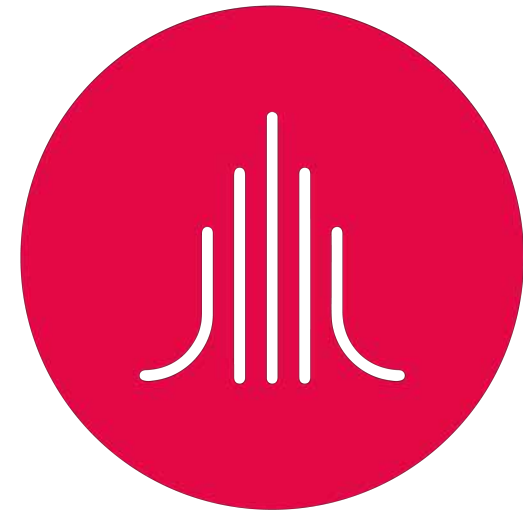

LICEO ARTÍSTICO
Dr. Juan Noé Crevani

Organigrama

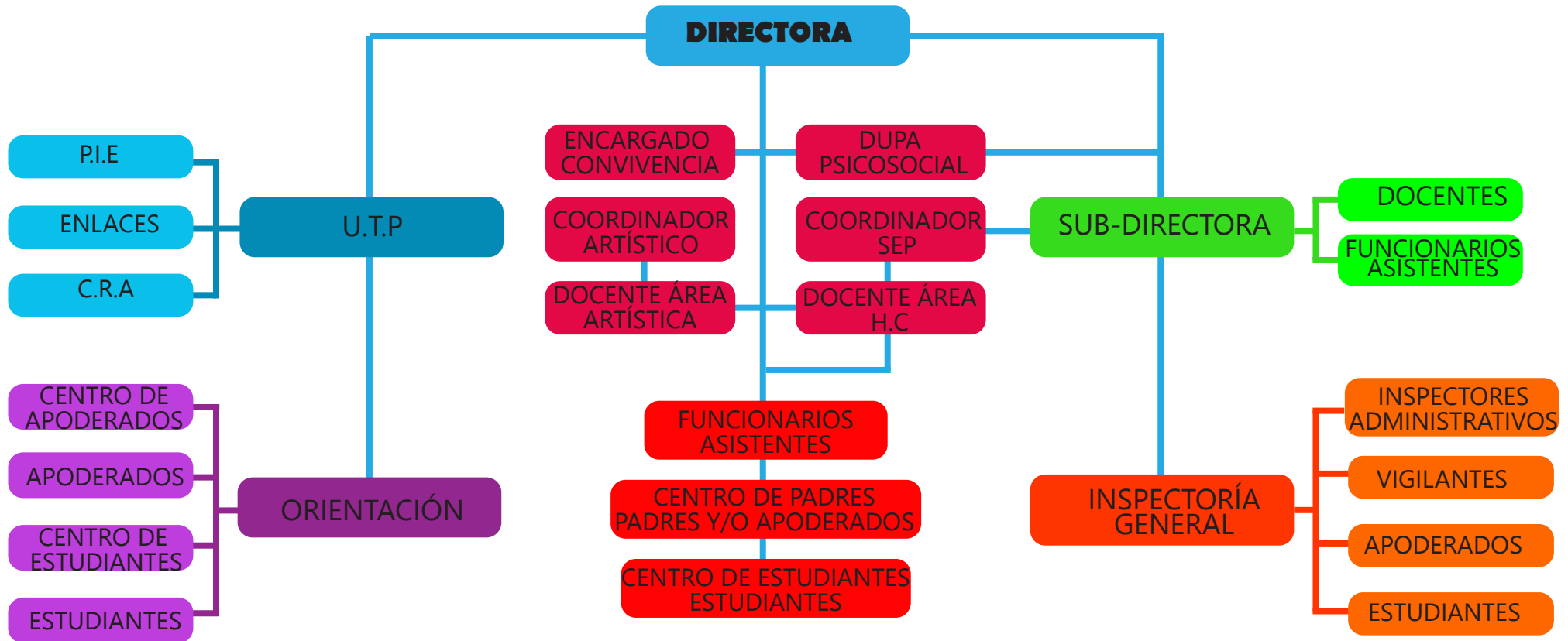

Trabajos realizados

Actualización del logo y determinación de paleta de colores personalizada para realización de material para el liceo.

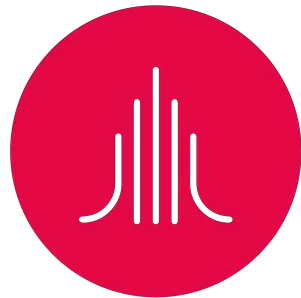

LICEO ARTÍSTICO
Dr. Juan Noé Crevani

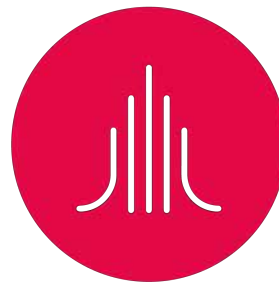

LICEO ARTÍSTICO
Dr. Juan Noé Crevani

Paleta de colores.

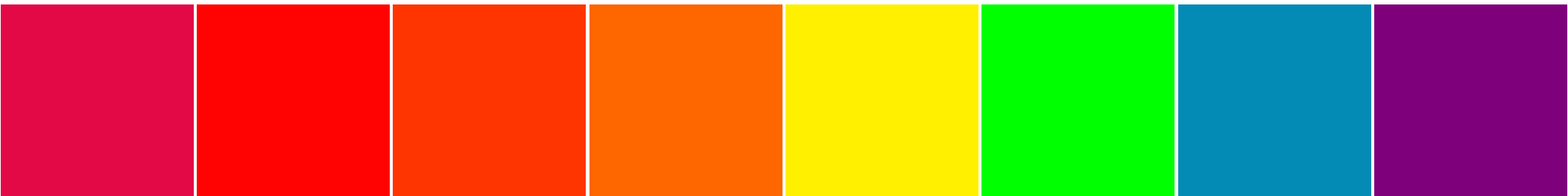

Trabajos realizados

Toma de fotografías y realización de banner para la página web del liceo.



Trabajos realizados

Recuperación de antiguos dibujos realizado por ex alumnos del liceo y realización de banner de Admisión 2020 para la pag web del liceo.



1º PROCESO DE POSTULACIÓN		
Período de postulación Inicio: 13 de agosto de 2019 ✓ Término: 10 de septiembre de 2019 ✓	Período de audiciones Inicio: 23 de septiembre de 2019 ✓ Término: 07 de octubre de 2019 ✓	Entrega de resultados Inicio: 29 de octubre de 2019 Término: 05 de noviembre de 2019
2º PROCESO DE POSTULACIÓN		
Período de postulación Inicio: 27 de noviembre de 2019 Término: 28 de noviembre de 2019	Período de audiciones Inicio: 29 de noviembre de 2019 Término: 06 de diciembre de 2019	Entrega de resultados 13 de diciembre de 2019

Trabajos realizados

Realización de diplomas que cuenten con la identidad del liceo.

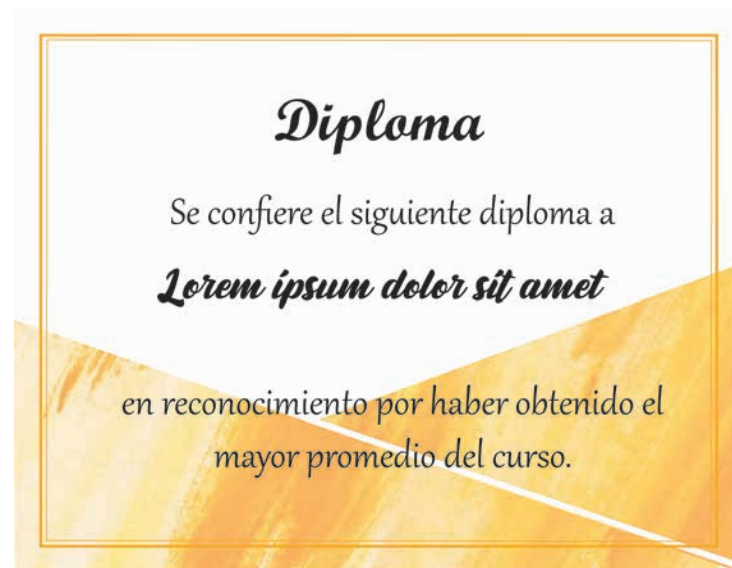
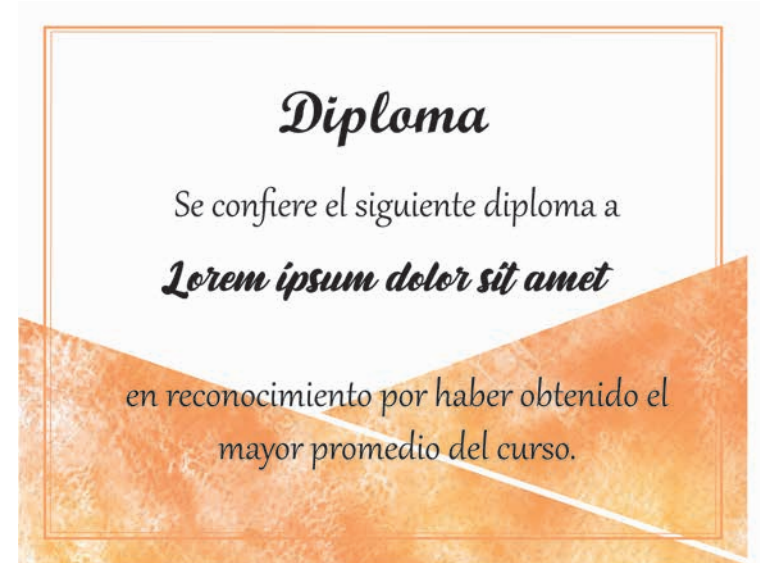
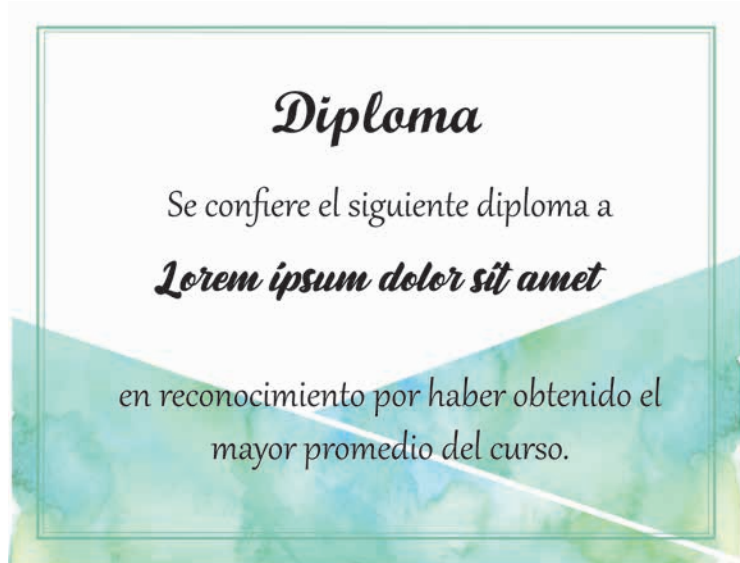

Conclusión

Después de cuatro semestres, logré obtener una experiencia laboral muy cercana a lo que será el trabajo una vez egresada y gracias a eso, obtuve conocimientos del área del diseño en general.

Como es de esperarse, dentro de la Práctica Laboral II sucedieron altos y bajos, pero el punto más crítico para mí, es lograr tener creatividad de una manera auténtica, y para superar estos obstáculos, es importante mantener las metas claras.

A pesar de que con las manifestaciones producidas en nuestro país no logre cumplir todas mis horas de Práctica Laboral II, me siento satisfecha con el trabajo realizado en tan solo 24 horas.

Como estudiantes, a veces desmerecemos las habilidades que poseemos y desarrollamos con el tiempo, la Práctica Laboral es un espacio para mostrar profesionalmente las habilidades que poseemos como artistas.

Anexos



BITÁCORA DE REGISTRO DE ASISTENCIA Y ACTIVIDADES DE PRÁCTICA

Nombre completo del estudiante: Paloma Adriana Valencia Silva
Nombre del Centro de Práctica: Liceo Artístico Dr. Juan Noé Crevani
Nombre del Supervisor del Centro de Práctica: Ignacio Llaña Hermosilla
Horas a cumplir en centro de práctica: 64 hrs. para Práctica Laboral

Sesión N° 1 Fecha: 27/08/2019 Cantidad de horas: 2hrs.

Aprendizajes:
- Reunión de presentación para comenzar la Práctica Laboral II.

Sesión N° 2 Fecha: 13/09/2019 Cantidad de horas: 7hrs.

Aprendizajes:
- Actualización del logo.
- Determinación de paleta de colores personalizada con colores "chicha".
- Toma de fotografías.

Sesión N° 3 Fecha: 27/09/2019 Cantidad de horas: 6hrs.

Aprendizajes:
- Toma de fotografías.
- Actualización de banner para la página web del liceo.

Sesión N° 3 Fecha: 04/10/2019 Cantidad de horas: 6hrs.

Aprendizajes:
- Realización de diplomas que cuenten con la identidad del liceo.

Sesión N° 4 Fecha: 05/09/2019 Cantidad de horas: 2hrs.

Aprendizajes:
- Afinación de detalles de diplomas y de imágenes de los banners.

Ignacio Llaña Hermosilla

Firma del Supervisor del Centro de Práctica